NO 5

GUÍA

TÉCNICAS
MASAJE ERÓTICO PERFECTO

#YoSoyJugoso

UNA GUÍA PARA CONSEGUIR QUE DISFRUTÉIS AMBOS

#YoSoyJugoso

¿DESEARÍAS DISFRUTAR DE UN MASAJE ERÓTICO?

Si tuviésemos que definir masaje con un verbo que hiciese referencia a los sentidos, sin duda, sería el **tacto**.

Seguramente sea uno de los sentidos que más **placer** te haya hecho sentir, por eso, acariciar con sensualidad, deseo y juego puede ser la clave de un encuentro perfecto.

¿QUÉ ES EXACTAMENTE ESTE TIPO DE MASAJE?

Un **masaje erótico** permite utilizar diversas técnicas de masaje por el que una persona se interesa por el cuerpo de otra, **seduciendo poco a poco sus zonas erógenas** para terminar abriendo la puerta del placer.

Si algo se ha normalizado en el tiempo ha sido la libertad de expresión para reconocer **el placer que aporta tocarse y tocar**, al fin y al cabo, ¿quién no lo hace?.

APRENDE A DOMINAR ESTE ARTE

Esta guía te permitirá darte más **libertad y habilidad** para que abras paso a tu imaginación y consigas dar un **masaje** que haga que tanto tu pareja como tú rocéis el Olimpo del placer.

Es una gran opción de **juego previo** a la relación en sí.

BENEFICIOS DE LOS MASAJES EN PAREJA

- Aumenta el **deseo** de la relación.
- Permite **conocer** en mayor medida los gustos de tu pareja.
- Consigue que tu pareja y tú exploréis un **placer único**. Es esencial comunicarse ambos donde os gusta que os toquen.
- Construye una conexión con tu pareja.

BENEFICIOS DE LOS MASAJES EN PAREJA

- ✓ Este masaje hace que el ambiente se caliente rápidamente. Por eso, es recomendable experimentarlo como un juego previo, pudiéndose convertir en el plato estrella.
- ✓ Crear un mapa erógeno puede conseguir que disfrutéis de la experiencia al máximo.
- ✓ Ayuda a intensificar la magia de la relación.
- ✓ Mejora la calidad y la cantidad de la relación.

CONSEJOS PARA UN MASAJE PERFECTO...

1º DESCONEXIÓN EN LA SALA ...

Elige un **momento tranquilo** que nadie os pueda molestar, es decir, que estéis seguros que es perfecto para vosotros.

Un **masaje erótico** es esa conexión única con tu pareja, por eso, no dejes que se vea arruinado por un mensaje de móvil, correo electrónico, una llamada, etc. Dispositivos apagados.

2º APROVECHADLO DESNUDOS ...

Es muy recomendable **quitarte toda la ropa** que lleves puesta, sobre todo si no deja espacio o interviene en tu flexibilidad o movimientos circulares.

Deshazte de joyas que tengas en cuello y manos que puedan hacerte daño a ti o a la persona que tienes al lado.

3º UN AMBIENTE ADECUADO ...

Si algo marca la diferencia es el ambiente, ese **contexto relajante** que puede hacer que el masaje tenga toda la reciprocidad que merece.

Es esencial el uso de **música, velas, antifaces, lubricante, luces tenues, aceite de masaje**, etc.

4º QUE NO TE FALTE NADA ...

Es muy importante tener **previstos todos los materiales y objetos** que vayas a usar preparados de antemano. Así te relajarás pensando que está todo bajo control.

Es recomendable conseguir una **sábana desechable** que sea cómoda y bonita para que te ayude a facilitar el trabajo antes y después del masaje.

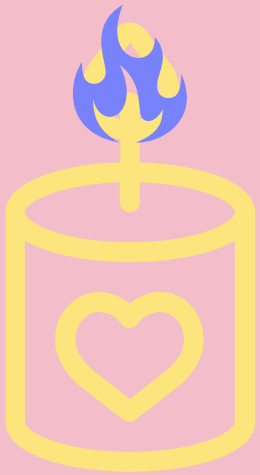

5º NUEVAS SITUACIONES ...

No te centres únicamente en una zona, si no que puedes ir **variando la intensidad y el lugar** en la que presionas a tu pareja.

Un **masaje dinámico** puede traducirse como algo muy divertido... ¿Qué será lo siguiente?.

6º MUCHA CREATIVIDAD ...

No debes centrarte en las típicas posiciones o en las técnicas habituales. Da **rienda suelta a tu imaginación** y disfruta al máximo, utiliza juguetes, caricias, mordiscos, besos, etc.

7º UTILIZAD TODO EL CUERPO ...

Es muy recomendable además de las manos **utilizar otras partes del cuerpo**, resbalarse con la otra persona, para que no sepa exactamente qué parte es la siguiente que le espera.

8º PRUEBA ANTES DE QUEDAR ...

Experimentar contigo mismo es la mejor forma de conocer que es lo que más te gusta, en cuanto a movimientos, juguetes, olores, luces, etc Es muy importante que tanto tú como tu acompañante os **comentéis todo sin tabúes**.

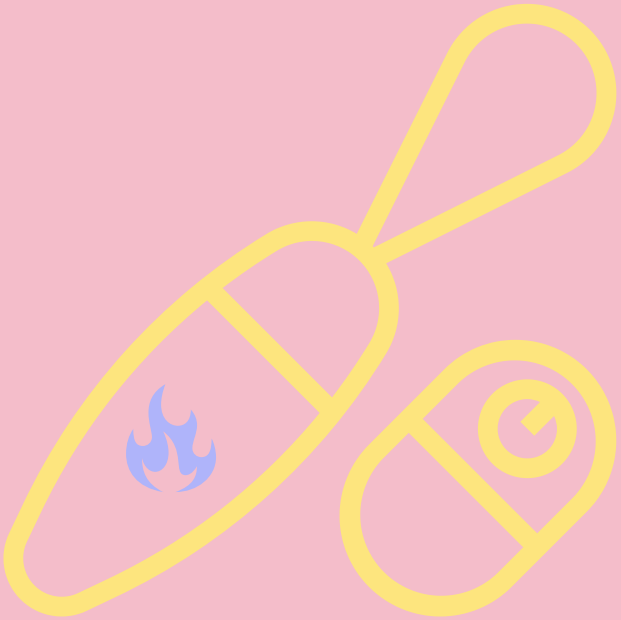

9º MOMENTO ADECUADO ...

Escoge un momento que te permita disfrutar al máximo. La clave está en **tomárselo con calma**, es decir, no hay prisa, por eso, es recomendable que sea cuando sepáis que nadie os molestará.

Si te encuentras en un **entorno tranquilo** conseguirás transmitírselo a tu pareja y eso será todo un éxito.

10° CONSEJO EXTRA DE HIGO VERDE ...

Si quieres **salir de la rutina** los masajes eróticos son una muy buena opción, además de ser una experiencia muy dinámica y divertida.

Derretiros del placer y alcanzar un encuentro excitante.

ACCESORIOS PARA UN MASAJE PERFECTO...

INDISPENSABLES PARA EL MASAJE ...

Los **aceites de masaje y velas** son dos objetos indispensables para realizar un masaje perfecto,.

Es muy importante dejarse guiar por los sentidos, por eso, recomendamos **estimuladores de olfato y gusto**.

TIPOS DE MASAJES PARA DISFRUTAR ...

1º MASAJE EN LA CABEZA ...

La cabeza es el **lugar idóneo para relajarse y liberar tensiones acumuladas**, desliza tus dedos poco a poco y deja que la persona que tienes al lado vaya sintiendo tu energía.

No hay mejor forma para abrir boca que **relajarse mutuamente** antes de un apasionante encuentro sexual.

2º MASAJE EN ESPALDA Y NALGAS ...

Esta posición permite comenzar con el juego, ya que tu acompañante se encontrará **tumbado boca abajo**.

Es muy recomendable utilizar **nata o líquidos comestibles** sobre su piel, los movimientos circulares son perfectos para esta situación.

3º MASAJE EN LAS PIERNAS ...

Las piernas son una parte del cuerpo **muy sensibles** que puede dar mucho juego, además rozar zonas erógenas puede ser muy excitante.

Los **pies** son una parte del cuerpo muy **eróticos**, lo que pueda dar pie a una excitación muy relajante y divertida.

4º COMBINACIÓN COMPLETA ...

Este masaje puede incluir **todas las partes del cuerpo**. La clave está en acceder a ellas **poco a poco**, seduciendo la situación.

Es muy importante **insinuar, ser susceptibles** puede terminar en una experiencia sexual apasionada y única.

UN MASAJE ERÓTICO

Cuenta con la magia suficiente
para provocar un final...
¡Demasiado feliz!

HIGOVERDE
el Sex-Shop más jugoso

#YoSoyJugoso